



## NOS ATOUTS +

- Accès facile au centre-village
- Grand jardin aménagé et terrasses sécurisées
- Résidence à taille humaine
- Atmosphère chaleureuse
- Unité de vie Alzheimer ou troubles apparentés

## NOS FORMULES D'ACCUEIL ET D'ACCOMPAGNEMENT



Entrée rapide



Séjour permanent

Court séjour



Unité Alzheimer

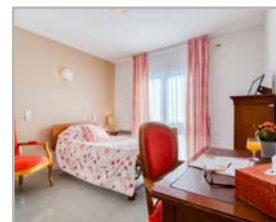

## NOS OFFRES D'HÉBERGEMENT



Chambres individuelles



Chambres doubles/couples



## NOS SERVICES INCLUS



Hébergement



Restauration



Animation



Wifi



Bibliothèque



Parking visiteurs



Climatisation partielle



Jardin avec chemins de promenade



## NOS SERVICES À LA CARTE



Coiffure & esthétique



Pédicurie



Produits de soins & de bien-être



Repas invités



*Toute l'équipe est à votre disposition pour vous présenter la résidence.  
N'hésitez pas à nous contacter.*

## PRENEZ RENDEZ-VOUS AU 01 60 25 70 78 ET VENEZ NOUS RENCONTRER

- **En voiture** - Parking visiteurs  
À 20 mn de Chalon-sur-Saône par la N80, sortie n° 5  
À 25 mn du Creusot par la N80, sortie n° 5
- **En bus**  
Mobigo Montceau - Chalon-sur-Saône - LR 711, arrêt "Sainte-Hélène le Bourg"
- **En train**  
À 15 mn de la gare TGV du Creusot

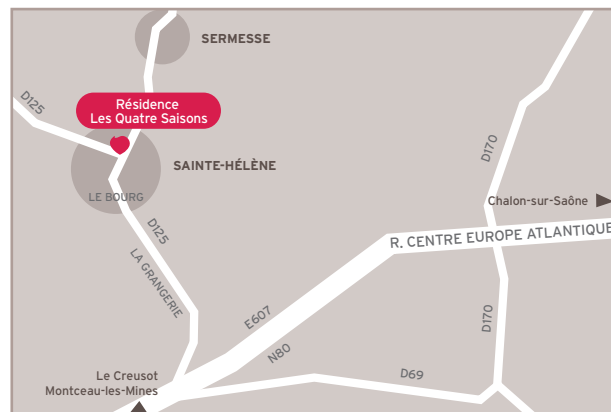

### Résidence Les Quatre Saisons

11 route de Villeneuve - 71390 Sainte-Hélène

Tél.: 03 85 94 21 21 - Fax: 03 85 94 21 22

adir-saisons-helene@domusvi.com - [www.residencecetesquatresaisons.com](http://www.residencecetesquatresaisons.com)



## DÉCOUVREZ

**Située entre Chalon-sur-Saône et Le Creusot, la Résidence Les Quatre Saisons est installée au cœur du village de Sainte-Hélène, aux confins de la Côte chalonnaise, du Charollais et du Morvan.**

Entourée d'un parc arboré et bordée de terrasses, elle offre un environnement calme et verdoyant. Les résidents et leurs familles peuvent facilement se rendre au village pour se promener ou dîner au restaurant.

La résidence est facilement accessible par le réseau routier et dispose d'un parking visiteurs.



## INSTALLEZ-VOUS

**Votre nouvelle résidence** propose des espaces de vie et de détente alliant convivialité et sécurité.

- Grand jardin arboré et aménagé, chemins de promenade, espaces de repos, deux terrasses
- Parc du village, accolé à la résidence, permettant d'accéder facilement au cœur de village
- Espaces intérieurs spacieux et lumineux
- Salons de détente et de télévision



## LAISSEZ-NOUS PRENDRE SOIN DE VOUS

**Notre équipe soignante vous accompagne** tout au long de votre séjour.

Votre projet de soin personnalisé sera établi avec attention et réévalué aussi souvent que nécessaire.

Par ailleurs, la résidence propose :

- Intervention sur place de kinésithérapeutes libéraux
- Ateliers à visée thérapeutique : art-thérapie, gymnastique douce avec l'association Siel Bleu...

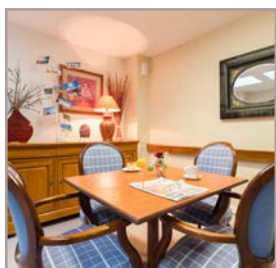

## ANIMEZ VOTRE QUOTIDIEN

**Un programme varié** selon vos envies :

- Animations originales : quiz interactif avec l'application Wivy®, karaoké, ateliers créatifs...
- Activités divertissantes : cuisine, jeux de société, chant, loto, jukebox...
- Activités intergénérationnelles avec les enfants de l'école du village
- Sorties : promenade au parc, visite au musée, repas au restaurant...
- Temps d'échange et de prières avec les bénévoles de l'aumônerie
- La présence réconfortante de Tigrou, le chat de la résidence, et de Poupette la lapine



## GOÛTEZ AUX PLAISIRS DE LA TABLE

**Nous vous proposons des repas variés** et savoureux cuisinés sur place selon des menus élaborés par une diététicienne.

- Petit-déjeuner servi en chambre
- Déjeuner et dîner servis en salle de restaurant

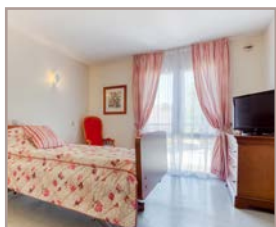

## PERSONNALISEZ VOTRE UNIVERS

**Pour vous sentir bien dans votre chambre**, vous pouvez y recréer votre environnement personnel en y apportant des objets de décoration. Les chambres sont équipées de :

- Salle d'eau privative avec douche à l'italienne
- Lit médicalisé, mobilier adapté et système d'appel



## GARDEZ LE CONTACT

**Parce qu'il est essentiel** que vous conserviez un lien régulier avec votre famille et vos proches, nous mettons tout en œuvre pour favoriser vos échanges avec eux.

- Espace dédié pour un déjeuner avec vos proches
- Invitation des familles aux événements festifs
- Appels vidéo (Skype)
- Échanges de messages, photos et vidéos avec notre application FamilyVi